第 78 回宮城県合唱祭　会場案内図
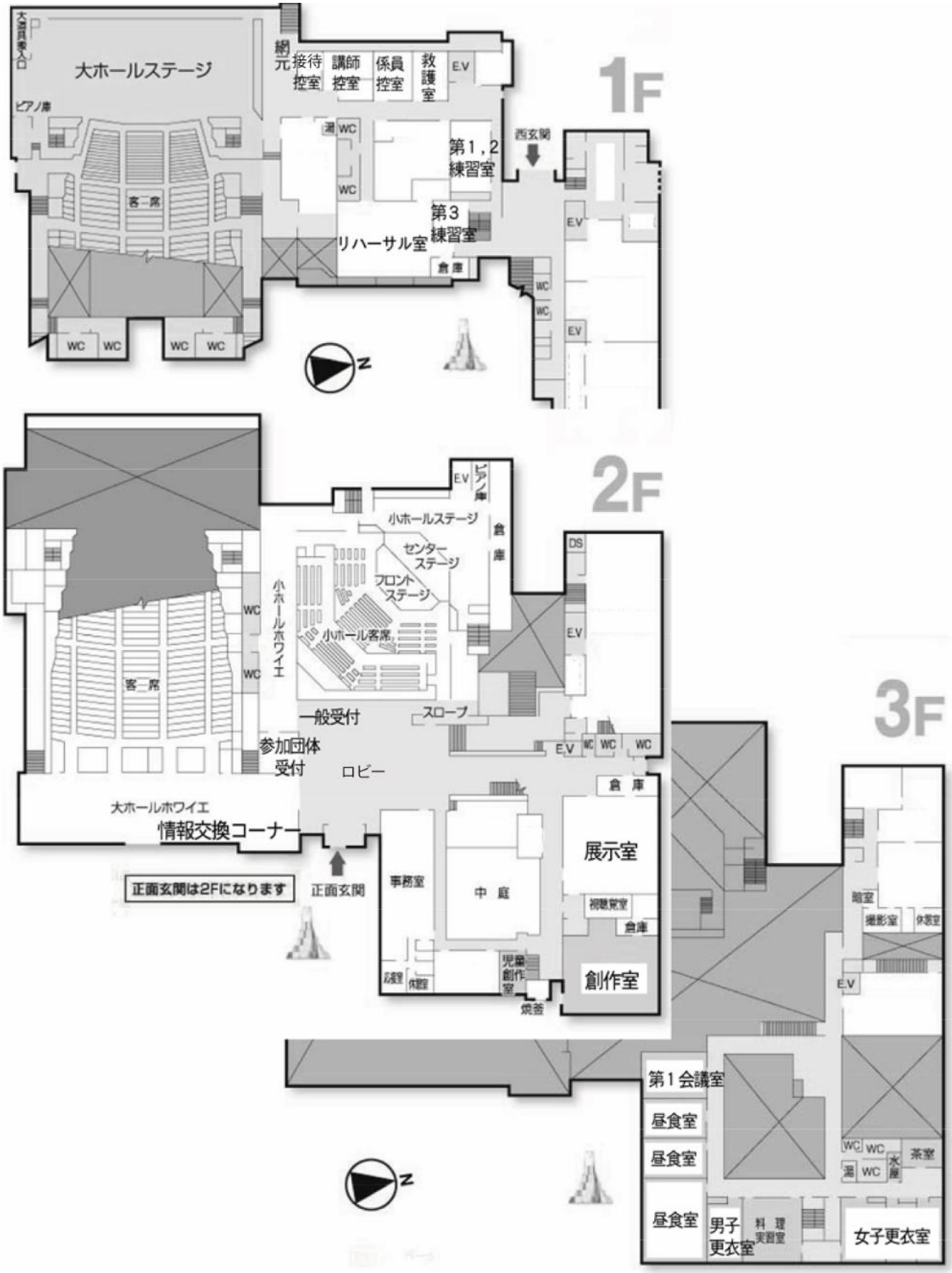
2026 年 5 月 30 日(日)　多賀城市文化センター